



การไฟฟ้าส่วนภูมิภาค
REGIONAL ELECTRICITY AUTHORITY

เลขที่ ก.๓ กพส.(ปบ) ๓๗๗ /๒๕๖๗
ชื่อผู้รับ นายพิชิตพันธ์ พิชิตสุวรรณชล
ชื่อผู้ส่ง นายณันทศักดิ์ กล่อมดี

Switching Deadline

14 ก.พ. 67

วันที่ ๕ กุมภาพันธ์ ๒๕๖๗
ตำแหน่ง อ.ก.ปบ.(ก.๓)
ตำแหน่ง ร.จก.(ท) ปฏิบัติงานแทน ผจก.กฟอ.ก้าแพงแสน

ด้วยการไฟฟ้า อ.ก้าแพงแสน จะขอตัดไฟเพื่อให้ มหาวิทยาลัยเกษตรศาสตร์ปรับปรุงระบบจำหน่ายภายใน พิดเตอร์ ๘
สถานีไฟฟ้า ก้าแพงแสน ตามแผนผังสิ่งขบแบบ จำนวน ๑ แผ่น ดังนี้

ที่	พิดเตอร์	วัน/เดือน/ปี	ตั้งแต่เวลา	ถึงเวลา	ลักษณะงานที่ปฏิบัติ/บริเวณ	จาก	ถึง	ผู้ควบคุมงาน
๑	KSA08	19 ก.พ. 67	09.00 น.	13.00 น.	ติดตั้ง SF6 แทน DIS งานขนแดน กพน.	KSA08S-05 ข้างวัดก้าแพงแสน	จุดตัดเคท แยกวัดก้าแพงแสน	นายชาญ บุญศรี พชง.๖ ผ.ปบ.กพส
							KSA08S-06 หน้าวัดก้าแพงแสน	

พื้นที่ที่มีผู้ใช้ไฟได้รับผลกระทบ(โหลด) ต.รางพิบูล ต.ทุ่งบัว

ผู้ประสานงานการดับไฟ ชื่อ นายศักดิ์รินทร์ จิตติขานนท์ ตำแหน่ง ช.ผ.ปบ โทร ๐๘๑-๙๕๒-๙๘๙๖

พื้นที่ ที่ขอตัดไฟปฏิบัติงานมีสายเคเบิลใยแก้วนำแสงของ กพท. (หากมีโอกาสชำรุด ผศ.กรส.(ก.๓) จะไปตรวจสอบก่อนปฏิบัติงาน)

๑. มีสายเคเบิลใยแก้วนำแสง ๑.๑ มีโอกาสชำรุด ๑.๒ ไม่มีโอกาสชำรุด
๒. ไม่มีสายเคเบิลใยแก้วนำแสง

(นายณันทศักดิ์ กล่อมดี)
ร.จก.(ท)ปฏิบัติงานแทน
ผจก.กฟอ.ก้าแพงแสน

สำหรับแผนกควบคุมการจ่ายไฟ (ผคฟ) กพท.๓
เรียน อ.ก.ปบ.(ก.๓)

- ๕ ก.พ. ๒๕๖๗

ผคฟ พิจารณาแล้วเห็นคว

อนุมัติให้ตัดไฟตามคำขอข้อ 1 พิดเตอร์ KSA08 จาก KSA08S-05 ถึง KSA08S-06
ในวันที่ 19 ก.พ. 67 ตั้งแต่เวลา 09.00 น. ถึง 13.00 น. ตามใบสั่งทำสวิตซ์เลขที่ 198/2567

อนุมัติให้ตัดไฟตามคำขอข้อ พิดเตอร์ จาก ถึง

พนักงานศูนย์ฯ นาย ศักดิ์สิทธิ์ เชื้อสะอาด ประสานงานการดับไฟกับ นายศักดิ์รินทร์ จิตติขานนท์
10 ก.พ. 67

(นายศักดิ์สิทธิ์ เชื้อสะอาด)
๑๐ ก. ๕๓๓ น.พ.อ.

สำหรับผู้อนุมัติ

ที่ ก.๓ ก.ปบ.(คฟ)
เรียน ผจก. น.ค.ก.ค.

อก.บช.(ก.๓), อก.วว.(ก.๓)

อนุมัติ และแจ้ง จบ. เพื่อตรวจสอบความปลอดภัย

พร้อมทั้งลงข้อมูลแจ้งแผนดับไฟลงใน www.pea.co.th

ขั้นตอนการสวิตซ์ชิง ๑ แผ่น
แผนผังแบบ 1 แผ่น

ผจก. - (สถานี

เพื่อทราบ และจัดพนักงานเข้าปฏิบัติงานร่วมกับศูนย์ฯ นครปฐม

ตั้งแต่วันที่ น. เป็นต้นไป จนกว่างานจะแล้วเสร็จ

(นายเลอพงศ์ แก่นจันทร์)
ร.ก.ปบ.(ก๓) ปฏิบัติงานแทน อ.ก.ปบ.(ก๓)

ใบสั่งทำสวิตชิง

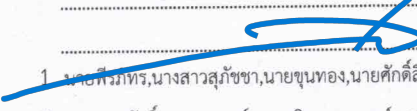
1. สถานที่ทำงาน	บริเวณปากทางวัดกำแพงแสน (KSA06S-08 DIS ปากทางวัดกำแพงแสน)					
2. กำหนดวันที่ทำงาน	19 ก.พ. 67	ระหว่าง	09.00 น.	ถึง	13.00	น.
3. ผู้ขอทำงาน	กฟอ.กฟส.	งานที่ทำ	สับเปลี่ยน DIS เป็น SF6		ตามใบขอปฏิบัติงาน	198/2567
4. เตรียมการสวิตชิงโดย	นายศักดิ์สิทธิ์ เอี่ยมสะอาด			วันที่	12 กุมภาพันธ์ 2567	
5. ตรวจสอบสวิตชิงโดย				วันที่	12 กุมภาพันธ์ 2567	
6. อนุมัติสวิตชิงโดย				วันที่	12 กุมภาพันธ์ 2567	
7. สั่งทำสวิตชิงโดย	<ol style="list-style-type: none"> นายอภิสิทธิ์,นางสาวสุรัชชา,นายขุนทอง,นายศักดิ์สิทธิ์,นายพนิต (กะ1 00.00 น. - 08.00 น.) นายศุภสวัสดิ์,นายอนุสรณ์,นายธนิต,วรรณพงษ์,นายมโนช (กะ2 08.00 น. - 16.00 น.) นายจิรวัดน์,นายวัฒนา,นายพิชชา,นายวีรวัชร,นายอมร (กะ3 16.00 น. - 24.00 น.) 					

ที่	รหัสอุปกรณ์	สภาพอุปกรณ์ ปกติก่อน ดำเนินการ	ดำเนินการ	เวลา	ผู้ดำเนินการ	ผู้สั่งการ	หมายเหตุ
1	ตรวจสอบอุปกรณ์ป้องกันและตัดตอน ก่อนทำการสวิตชิง						
2	TMU-TP1	"OLTC" Auto	"OLTC" Manual		TMU		TP1 -
3	TMUBR-04	Normal	Nonreclosing		TMU		R -
4	KS-KT1A	"OLTC" Auto	"OLTC" Manual		EGAT		TP เบรกเกอร์
5	KS-KT2A	"OLTC" Auto	"OLTC" Manual		EGAT		TP เบรกเกอร์
6	KSA01R-02	Normal	Nonreclosing, ALT		กฟส.	SCADA	R กม.29
7	KSA06R-02	Normal	Nonreclosing, ALT		กฟส.	SCADA	R แยกรางกระเบา
8	KSA08R-01	Normal	Nonreclosing, ALT		กฟส.	SCADA	R ปากทางค่ายลูกเสือ
9	- ย้ายโหลด KSA08 บางส่วน ไปรับไฟจาก TMU04						
10	KSA01S-14	ปลด	สับ		กฟส.	SCADA	SF6 แยกหนองกร่าง
11	KSABVB-01	ปลด	สับ		KSA	SCADA	CB ขนานบัส
12	KSA06S-12	ปลด	สับ		กฟส.		DIS แยกรางหมั่น
13	KSA08S-06	สับ	ปลด(ใช้โหลดบัสเตอร์)		กฟส.		DIS หน้าวัดกำแพงแสน
14	KSA01S-14	สับ	ปลด		กฟส.	SCADA	SF6 แยกหนองกร่าง
15	KSABVB-01	สับ	ปลด		KSA	SCADA	CB ขนานบัส
16	- เมื่อพร้อมดับไฟปฏิบัติงานงานเวลา 09.00 น.						
17	KSA08S-05	สับ	ปลด(ใช้โหลดบัสเตอร์)		กฟส.		DIS ข้างวัดกำแพงแสน
18	แจ้งสถานะพื้นที่ไฟดับให้ผู้ควบคุมงานรับทราบ						
19	แจ้งผู้ควบคุมงาน Test ไฟ Short Ground จุด G1						
20	แจ้งผู้ควบคุมงาน Test ไฟ Short Ground จุด G2						
21	แจ้งผู้ควบคุมงานลงรายละเอียด และความปลอดภัยในการปฏิบัติงานใน We Safe						
22	TMU-TP1	"OLTC" Manual	"OLTC" Auto		TMU		TP1 -
23	TMUBR-04	Nonreclosing	Normal		TMU		R -
24	KS-KT1A	"OLTC" Manual	"OLTC" Auto		EGAT		TP เบรกเกอร์
25	KS-KT2A	"OLTC" Manual	"OLTC" Auto		EGAT		TP เบรกเกอร์
26	KSA01R-02	Nonreclosing, ALT	Normal		กฟส.	SCADA	R กม.29
27	KSA06R-02	Nonreclosing	Normal		กฟส.	SCADA	R แยกรางกระเบา
28	KSA08R-01	Nonreclosing, ALT	Normal		กฟส.	SCADA	R ปากทางค่ายลูกเสือ
29	เมื่อผู้ควบคุมงานแจ้งลงรายละเอียด และความปลอดภัยในการปฏิบัติงานใน We Safe เสร็จเรียบร้อย						

ที่	รหัสอุปกรณ์	สภาพอุปกรณ์ ปกติก่อน ดำเนินการ	ดำเนินการ	เวลา	ผู้ดำเนินการ	ผู้สั่งการ	หมายเหตุ
30	แจ้งผู้ควบคุมงานให้หยุดทำงานปฏิบัติงานได้						
<u>สิ้นสุด Switching ช่วงเช้า</u>							
31	เมื่อผู้ควบคุมงานแจ้งหยุดทำงานปฏิบัติงานแล้วเสร็จ						
32	ตรวจสอบ KSA06S-08 (SF6 ปากทางวัดกัมแพงแสน) ติดตั้งใหม่สับ/เปลี่ยนแทน DIS อยู่สถานะ "สับ" โชน์ "ON"						
33	แจ้งผู้ควบคุมงาน ปลด Short Ground จุด G1						
34	แจ้งผู้ควบคุมงาน ปลด Short Ground จุด G2						
35	TMU-TP1	"OLTC" Auto	"OLTC" Manual		TMU		TP1 -
36	TMUBR-04	Normal	Nonreclosing		TMU		R -
37	KS-KT1A	"OLTC" Auto	"OLTC" Manual		EGAT		TP เบรกเกอร์
38	KS-KT2A	"OLTC" Auto	"OLTC" Manual		EGAT		TP เบรกเกอร์
39	KSA01R-02	Normal	Nonreclosing, ALT		กพส.	SCADA	R กม.29
40	KSA06R-02	Normal	Nonreclosing, ALT		กพส.	SCADA	R แยกรางกระเบา
41	KSA08R-01	Normal	Nonreclosing, ALT		กพส.	SCADA	R ปากทางจ่ายลูกเสือ
42	- เมื่อพร้อมจ่ายไฟ						
43	KSA08S-05	ปลด	สับ		กพส.		DIS ข้างวัดกัมแพงแสน
44	- ย้ายโหลด KSA08 บางส่วน กลับจาก TMU04						
45	KSA01S-14	ปลด	สับ		กพส.	SCADA	SF6 แยกหนองกร่าง
46	KSABVB-01	ปลด	สับ		KSA	SCADA	CB ขนานบัส
47	KSA08S-06	ปลด	สับ		กพส.		DIS หน้าวัดกัมแพงแสน
48	KSA06S-12	สับ	ปลด(ใช้โหลดบัสเตอร์)		กพส.		DIS แยกรางหมั่น
49	KSA01S-14	สับ	ปลด		กพส.	SCADA	SF6 แยกหนองกร่าง
50	KSABVB-01	สับ	ปลด		KSA	SCADA	CB ขนานบัส
51	TMU-TP1	"OLTC" Manual	"OLTC" Auto		TMU		TP1 -
52	TMUBR-04	Nonreclosing	Normal		TMU		R -
53	KS-KT1A	"OLTC" Manual	"OLTC" Auto		EGAT		TP เบรกเกอร์
54	KS-KT2A	"OLTC" Manual	"OLTC" Auto		EGAT		TP เบรกเกอร์
55	KSA01R-02	Nonreclosing, ALT	Normal		กพส.	SCADA	R กม.29
56	KSA06R-02	Nonreclosing, ALT	Normal		กพส.	SCADA	R แยกรางกระเบา
57	KSA08R-01	Nonreclosing, ALT	Normal		กพส.	SCADA	R ปากทางจ่ายลูกเสือ
<u>สิ้นสุด Switching ทั้งหมด</u>							

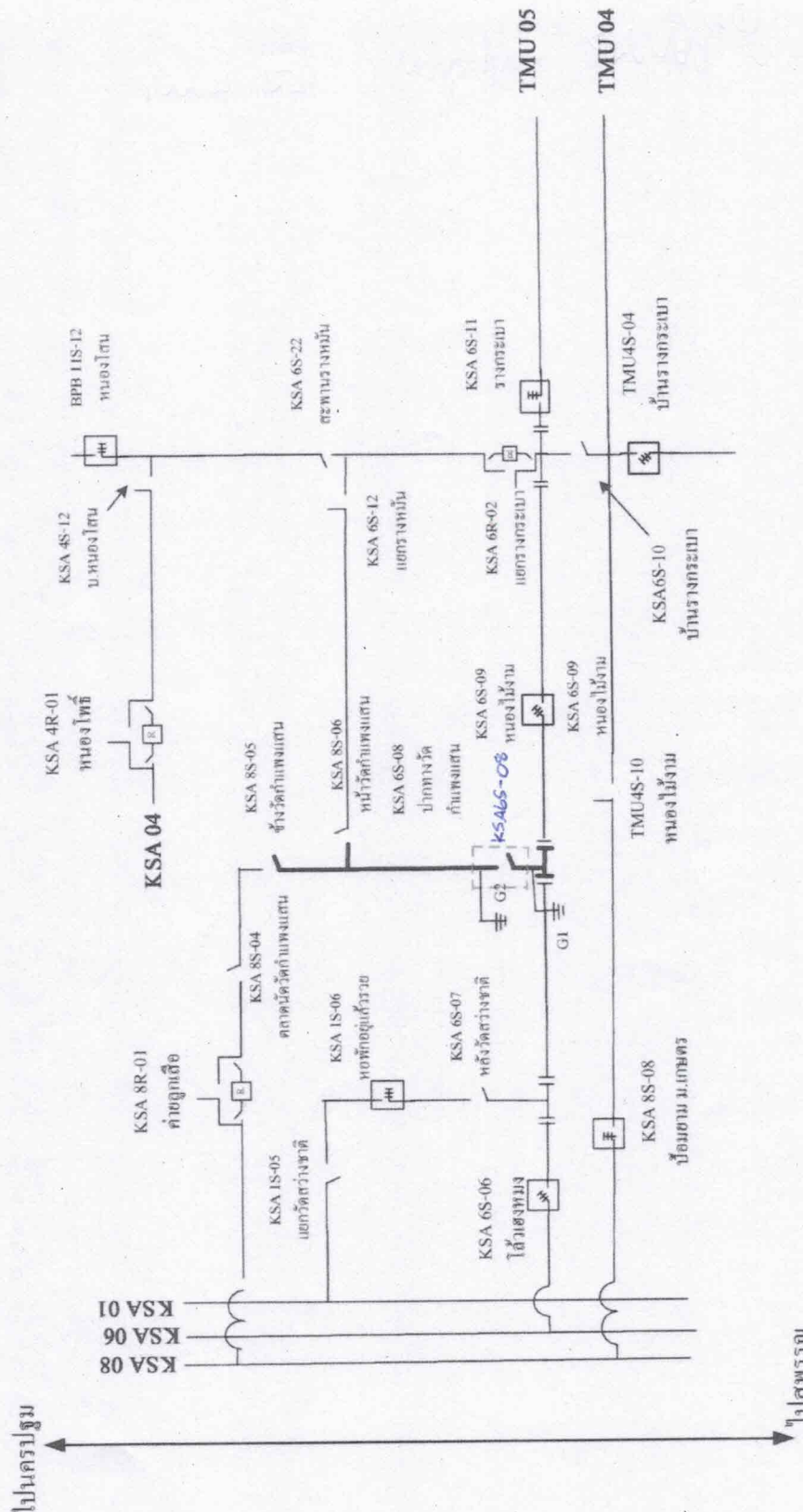

จุดที่ปฏิบัติงาน
 เส้นที่ดับไฟ
 จุด Shot Ground

สถานการณ์จ่ายไฟตอนปฏิบัติงาน
 19 กุมภาพันธ์ 2566